

Jernbanenyheder fra BL

Offentliggøres på **Banesiden, Nyheder, Jernbanenyheder af BL**
Sendt onsdag 11. januar 2023 til <http://john-nissen.dk/banesiden>

I denne indholdsfortegnelse er anført alle kapitler og de fleste overskrifter. Der er ud for overskrifterne angivet på hvilken side, kapitlet begynder. Ved at læse sidetallet på næste kapitel kan der dannes et indtryk af kapitlets omfang. Står der intet under et kapitel, bringes der intet. Rækkefølgen er kronologisk i hvert kapitel og dækker hovedsagelig perioden i **uge 45**

mandag 7. november 2022 – søndag 13. november 2022

1 **INDHOLDSFORTEGNELSE**

DEN DAGLIGE DRIFT (VEST)

DEN DAGLIGE DRIFT (ØST)

PRIVATBANERNE OG ANDRE OPERATØRER

3 **KØREPLANER**

Alle tog mellem Odense og Svendborg er aflyst pga. sporarbejde

Tog 4616 mellem Svendborg St. og Odense St., afgang kl. 07:03, er aflyst

Tog 4617 mellem Odense St. og Svendborg St., afgang kl. 07:13, er aflyst

Tog 2816 mellem Svendborg St. og Odense St., afgang kl. 07:33, er aflyst

Rettelse: Tog 2617 mellem Odense St. og Ringe St. med afgang kl. 07:00 er aflyst

Rettelse: Tog 4616 mellem Svendborg St. og Odense St. med afgang kl. 07:03, er aflyst

3 **TRÆKKRAFT**

Materiel i Fa

Materiel i mdt Gb

GODSVOGNE

PERSONVOGNE

TOGSÆT

S-TOG

METRO

4 **FÆRGER**

Færgetal for oktober

VETERANMATERIEL OSV.

5 **SPECIALKØRETØJER**

To Swietelsky arbejds køretøjer i Vg

SKROTBUNKEN

5 **FASTE ANLÆG**

Udflugt til sidespor fra Ft til Munkballe

UDLAND

7 **DIVERSE**

Bombetrussel i Svendborg: Stort brag og røgsky

8 BILAG

Fortegnelse over forkortelser, Overkørsler, Færdselstavler
Vehicle Keeper Marking Register – VKM, Togekspeditionssteder
Stednavneforkortelser i Jylland, omkring Struer, på Fyn
Stednavneforkortelser på Sjælland, Lolland-Falster, omkring København, omkring Næstved

Jernbanenyheder

Overrubrikker sat med Arial 12 pkt.

Underrubrikker sat med Arial 10 pkt.

Brødtekst sat med Arial 10 pkt.

Figurtekster sat med Arial 9 pkt.

Fodnoter sat med Arial 9 pkt.

Tekstbehandling Corel® WordPerfect® 8 konverteret til Adobe® Acrobat® Reader® DC

Må citeres med tydelig kildeangivelse

Søgemuligheder i Adobe Acrobat Reader DC

For let at kunne finde og læse en tekst **brug** søgemaskinen  eller **Søg efter** ved at taste Ctrl+F.

I feltet **Find** indtastes de(t) ønskede ord, der søges efter. Klik på **Næste** for til at blive ledt dertil.

Ikke altid kan søgefunktionen finde overskriften, idet den kan være ændret lidt.

Der kan også vælges avanceret søgning Shift+Ctrl+F **Søg**, hvor søgekriterierne kan justeres.

Åbn et pdf-dokument for at få en visning af lige sider til venstre og ulige til højre:

Vis, Vis/skjul <, Navigationsruder <, fjern U foran \ddot{y} Bogmærker, F4 eller klik på = i det grå, venstre panel.

Vis, Vis/skjul <, fjern U foran Fanen Værktøjslinjer Shift+F4 eller klik på < i det grå, højre panel.

Vis, Sidevisning <, sæt U ved Vis forside i tosidevisning. I Værktøjslinjer F8 klik på . Blad til side 2-3.

Kontroller opdatering med **Hjælp, Søg efter opdateringer ...** eller lad det ske automatisk under **Rediger indstillinger ..., Indstillinger, Opdateringsprogram** eller med genvejstasterne Ctrl+K.

DEN DAGLIGE DRIFT (VEST)
DEN DAGLIGE DRIFT (ØST)
PRIVATBANERNE OG ANDRE OPERATØRER

KØREPLANER

Ti 8/11 2022

Alle tog mellem Odense og Svendborg er aflyst pga. sporarbejde. Kørslen forventes genoptaget kl. 09:00 med afgang fra Odense og kl. 10:03 fra Svendborg. Venlig hilsen Arriva Tog.

Kilde: Arriva Tog, sms, **tirsdag 8. september 2022** 04:55:16 & 04:56:15



Tog 4616 mellem Svendborg St. og Odense St., afgang kl. 07:03, er aflyst. Der indsættes bus, som køres Vikingbus. Bussen kører fra Svendborg St. kl. 07:00 og igen 07:30. Aflysningen skyldes fejl på sporet. Vær opmærksom på, at bussen kan være forsinket i forhold til den normale køreplan. Vi beklager de gener, dette kan medføre. Venlig hilsen Arriva Tog.



Kilde: Arriva Tog, sms, **tirsdag 8. september 2022** 06:41:24

Tog 4617 mellem Odense St. og Svendborg St., afgang kl. 07:13, er aflyst. Der indsættes bus, som køres Vikingbus. Bussen kører fra Odense St. kl. 07:30. Aflysningen skyldes fejl på sporet. Vær opmærksom på, at bussen kan være forsinket i forhold til den normale køreplan. Vi beklager de gener, dette kan medføre. Venlig hilsen Arriva Tog.



Kilde: Arriva Tog, sms, **tirsdag 8. september 2022** 06:44:22

Tog 2816 mellem Svendborg St. og Odense St., afgang kl. 07:33, er aflyst. Der indsættes bus, som køres Vikingbus. Bussen kører fra Svendborg St. kl. 07:30. Aflysningen skyldes fejl på sporet. Vær opmærksom på, at bussen kan være forsinket i forhold til den normale køreplan. Vi beklager de gener, dette kan medføre. Venlig hilsen Arriva Tog.



Kilde: Arriva Tog, sms, **tirsdag 8. september 2022** 06:48:26

Rettelse: Tog 2617 mellem Odense St. og Ringe St. med afgang kl. 07:00 er aflyst. Der bliver indsat bus, der køres Vikingbus. Den kører fra Odense kl. 07:30. Vi beklager den tidligere udmelding. Venlig hilsen Arriva Tog.



Kilde: Arriva Tog, sms, **tirsdag 8. september 2022** 06:57:25

Rettelse: Tog 4616 mellem Svendborg St. og Odense St. med afgang kl. 07:03, er aflyst. Der bliver indsat togbus, der køres af Vikingbus. Den kører fra Svendborg St. kl. 07:30. Vi beklager de gener, dette kan medføre. Venlig hilsen Arriva Tog.



Kilde: Arriva Tog, sms, **tirsdag 8. september 2022** 07:05:27
(BL)

TRÆKKRAFT

Lø 12/11 2022

Materiel i Fa

Mdt Fa, spor 9N-5N

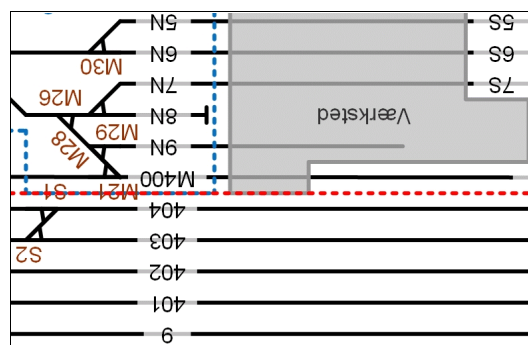

Fa, Omladning



Fa spor 34-31

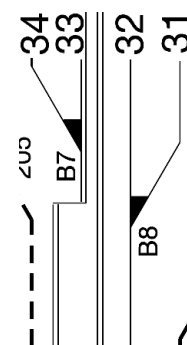

Fa spor 16

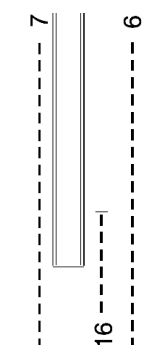

Mdt Fa spor 4N	Tomt. CRSA <u>MR 4003+03</u> holdt her lørdag 4. juni 2022 men ikke søndag 26. juni 2022 .
Mdt Fa spor 5N	RSEJ <u>MR 4097+97</u>
Mdt Fa spor 6N	CONTC <u>MR 4074+74</u>
Mdt Fa spor 7N	RSEJ <u>MR 4021+21</u>
Mdt Fa spor 8N	Tomt
Fa, spor 36	DSB <u>Køf 276</u>
Fa, Omladning spor 33	DBCSC 185 DBCSC <u>MZ 1452</u> 92 86 0001 526-9 De vilde svaner DBCSC <u>MZ 1456</u> foran sporstopper
Fa, Omladning spor 32	42 86 237 8 800-0 Hbikks foran sporstopper
Fa, spor 16	DBCSC <u>EG 3101</u> DBCSC <u>EG 3107</u> DBCSC <u>MZ 1457</u> DBCSC <u>185 329-7</u>
Fa, spor 15	CRSA <u>MR 4062+62</u>

Materiel i mdt Gb

Tog L 26 (Ar-Cph) består fra **Fa** af DSB MFA 5024+24 + 5225+25 + 5094+94 og kører via **Kjn** til **Kh**. Da kørslen fortsætter til endestationen, er telen under spænding kl.12.14½ mellem **Ban** (Bavnehøj) og **Klv** (Kalvebod), hvor der er omkring et ti sekunders kig ned på **mdt Gb**.

I P-risten V for de tre olietanke holder der kun røde lokomotiver. Fra Ø kan på to billeder med fem sekunders mellemrum læses:

I antagelig spor 4 DSB EB 3207, DSB EB 3240 bemalet **1000**.

I antagelig spor 5 DSB ME 1537, ME 15??

(BL)

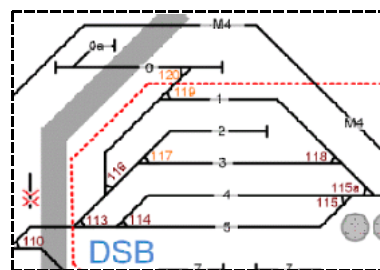

GODSVOGNE
PERSONVOGNE
TOGSÆT
S-TOG
METRO

FÆRGER

Lø 1/10 2022 – ma 31/10 2022

Færgetal for oktober

Nedgangen i antal passagerer med Læsøfærgen fortsatte i oktober. I alt var der 20.707 passagerer med færgeren i oktober, og det er et markant fald i forhold til sidste års 22.995 passagerer.

Vi skal tilbage til 2018 for at finde lignende tal. ...

Kilde: **LÆSØPOSTEN**, onsdag 9. november 2022, side 3
(BL)

VETERANMATERIEL OSV.

To Swietelsky arbejdskøretøjer i Vg

RAVN
BANE ApS

SWIETELSKY

Passer & Theurer

UNIMAT-COMBI 08-275

RAVN
BANE ApS

www.swietelsaky.com

Østlige sporstopper

Spor 3

Sporskifte til spor 2

COM 543

DK-ENT 96 86 9122 543-2

SWIETELSKY

40 86 9460826-1 DK-ENT

BF 551

DK-ENT 96 86 9225 561-1

(BL)

SKROTBUNKEN

FASTE ANLÆG

To 10/11 2022

Udflugt til sidespor fra Ft til Munkballe

I **Jernbanenyheder Uge 26-2022** blev der bragt en beretning på 21 sider i kapitlet **FASTE ANLÆG** om opgravning og kørsel med brunkul i godstog fra **Sandfeld S** og **Ronum S** til **Bb** og fra **Kokborg S**. Cykelturen fandt sted **onsdag 29. juli 2022**.

Torsdag 3. november 2022 besøges Lokalhistorisk Arkiv i **Bb** i håb at få flere informationer og finde kort. Der opdages et for Deres udsendte medarbejder ukendt sidespor fra **Ft** (fAsterholt), der lå mod V ud forbi til gården **Munkballe**. Forfatteren Jan Vestergaard Svendsen kan fortælle, at sidesporet ikke er tegnet præcist, som det lå.

Den efterfølgende **torsdag, torsdag 10. november 2022**, skal det ses, hvor meget der stadig kan ses i marken. Tilrejse sker fra **Str** kl. 8.04 (±0) med tog L 726 (Str-Fa) til **Bb** med standsning 9.12½-13 (±0/±0). Der cykles fra **Bb** via **Lun** (Lundfod) km 77,0 på **Den skæve bane** til **Ft** for at finde tracéen i marken.

Sidesporet lidt V for spor 2 i **Ft** kunne ses, hvor fem udrangerede MO var hensat **torsdag 4. august 1983**. Ved et sporskifte holdt de i det højre spor, der *kunne* være begyndelsen af sidesporet til **Munkballe**. Fra N i sporet var det DSB MO 1875, 1877, 1959, 1879 og 1849.

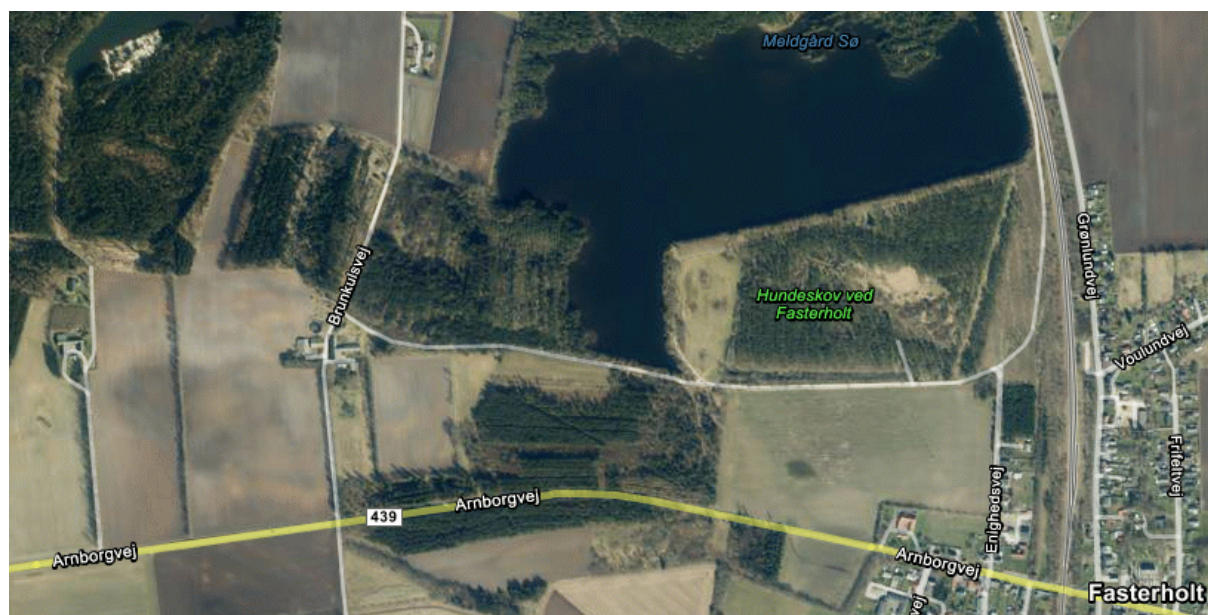

Munkballe

Bjerregaard

Meldgård Sø

Ft

Kilde: <http://map.krak.dk/>, Hybrid etc. –, Luftfoto 2018



Søby graver det brune guld. **Arbejderne sætter livet på spild i en barsk hverdag.** Det sydlige udsnit af kort.

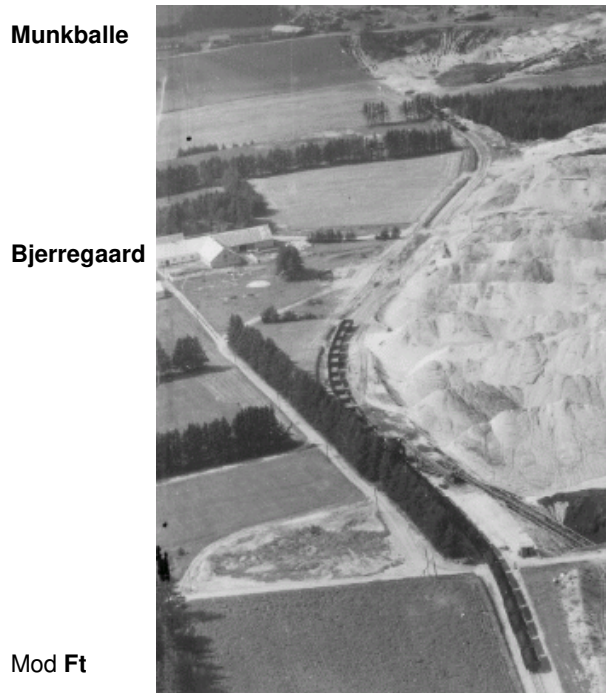

AFJ har fundet et luftbillede fra **1955**, der kan ses til venstre på

<https://www.kb.dk/danmarksetfralufte/images/luftfo/2011/maj/luftfoto/object1743002>

Det er fotograferet fra **Ft** mod V.

Munkballe ligger uden for øverste vsnstre side af luftfotoet og kan ikke ses.

Gården mod S på farvebilledet er **Bjerregaard**.

Det ses, at sidesporet endte $\frac{2}{3}$ af afstanden mellem **Bjerregaard** og **Munkballe**, og det lå N for begge gårde.

<https://www.kb.dk/danmarksetfralufte/images/luftfo/2011/maj/luftfoto/object1742978>

Her er endnu et foto dateret **1955**. Her ser man igen det sydlige spor, men bemærk det andet sidespor som drejer i en stor kurve et lille stykke nordpå.

<https://www.kb.dk/danmarksetfralufte/images/luftfo/2011/maj/luftfoto/object1742856>

Begge spor er fjernede i **1966**:

<https://www.kb.dk/danmarksetfralufte/images/luftfo/2011/maj/luftfoto/object577611>

(AFJ via BL)

Litteratur

Brunkulstog til Esbjerg

For 50 år siden i 1962 blev der ved I/S Vestkraft på Esbjerg Havn ibrugtaget et "kippeanlæg", som kunne tømme en godsvogn med brunkul på en håndvending. Brunkulstransporterne var nu for alvor sat i system, og i tusindvis af tons brunkul gjorde turen med tog til Esbjerg.

Kilde: **Jernbanen** Februar 2013 Nr. 1, side 56-57. Af OEM

Sy

danskestationer.dk – Billeder af danske privat- og statsbanestationer

Kilde: https://www.danskestationer.dk/vj-ho/soeby_brunkul.php

(BL)

UDLAND

Bombetrussel i Svendborg: Stort brag og røgsky

Der er torsdag eftermiddag blevet hørt et stort brag, og en røgsky stiger mod himlen fra den parkeringsplads, hvor politiet det meste af torsdagen har været i Svendborg efter en bombetrussel.

Det skriver det regionale medie fyens.dk.

...

Alle tog mellem Stenstrup og Svendborg blev aflyst som følge af indsatsen, skrev Arriva i en trafikmelding torsdag morgen. Fra torsdag klokken 16.15 genoptages togdriften, oplyser politiet. Dog uden stop ved Svendborg Vest.

Kilde: Leveret af /ritzau fokus/ – for 12 timer siden **torsdag 10. november 2022**, koperet 21:40
<https://www.msn.com/da-dk/nyheder/krimi/bombetrussel-i-svendborg-stort-brag-og-r%C3%B8gsky/ar-AA13X1Z2?ocid=msedgntp&cvid=b9cebe30632e4dc88c2c9c44a758ef5azd>

(BL)

BILAG

Fortegnelse over forkortelser

I tjenestetelegrammer, i anden intern korrespondance, i instruktionsstof, i personaleregistering, ved udfyldning af blanketter til internt brug (f. eks. regninger og fripas) kan, når det skønnes hensigtsmæssigt, anvendes nedennævnte forkortelser:

Stillingsforkortelser (forkortelse – stilling)

bam	banemester	ksmt	kørestrømsmontør	sek	sekretær
bfm	baneformand	ktas	kontorassistent	sik	sikringsmester
bing	baneingeniør	lacf	lastbilchauffør	simt	sikringsmontør
bm	bådsmand	linsp	landinspektør	sing	sikringsingeniør
bmt	banemontør	lkas	lokomotivassistent	skf	skibsfører
boc	baneområdechef	lkf	lokomotivfører	sning	signalingeniør
brbtj	brobetjent	lki	lokomotivinstruktør	stfs	stationsforstander
brfg	brofoged	lkm	lokomotivmester	stl	stationsleder
				stm	stationsmester
cing	civilingeniør	mat	matros	stmd	styrmand
		mm	maskinmester	svm	svejsmester
doc	driftsområdechef				
dtbtj	depotbetjent	oass	overassistent	tas	trafikassistent
dtfm	depotformand	oing	overingeniør	tbjt	togbetjent
		opt	overportør	teksp	trafikekspedient
elf	elektrofører			tek tg	teknisk tegner
		phm	pakhusmester	tem	telemester
gdr	generaldirektør	presch	pressechef	tgf	togfører
		pt	portør	tgi	toginstruktør
hvk	håndværker			tgr	togrevisor
		rgfm	rangerformand	tinsp	trafikinspektør
ing	ingeniør	rgm	rangermester	tktl	trafikkontrollør
		rmfm	remiseformand		
jba	jernbanearbejder	rucf	rutebilchauffør	vkm	værkmester
jdek	jernbanedetektiv			vm	vognmester
jur	jurist			vopsm	vognopsynsmand

Kilde: Danske Statsbaner, Ordresamlingen serie A, Organisations- og personaleforhold, Bilag XVI, **torsdag 1. april 1976**, udtog.

Overkørsler

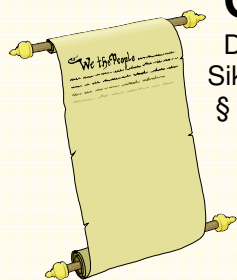

Det hedder en **overkørsel**, jævnfør:

Sikkerhedsreglement af 1975 (SR)

§ 11 Automatisk sikrede overkørsler, side 97-18 – 108-11.

Kilde: <https://www.bane.dk/Jernbanevirksomhed/Sikkerhed/Trafikale-regler/SR>

Færdselsloven, LBK nr. 1055 af 9. november 2012

§ 5 Færdsel over jernbanespor m.v.

Kilde: <http://www.retsinformation.dk/Forms/R0710.aspx?id=143400#Kap8>

Færdselstavler

Betegnelser for **Advarselstavler** for vejfarende ved jernbaner kan ses på <https://icskilte.dk/advarselstavler>

Transport-, Bygnings- og Boligministeriet. Bekendtgørelse om vejafmærkning nr. 1632 af **onsdag 20. december 2017**, <http://vejregler.lovportaler.dk/showdoc.aspx?schultzlink=bek20171632>

Kapitel Æ. Letbanesignaler Tavler og signaler som kun henvender sig til føreren af letbanekøretøj.

Klik på pdf-ikonet  øverst til højre, hvis pdf-format ønskes.

Vehicle Keeper Marking Register – VKM
Fahrzeughaltercode Register – VKM

	VKM	UNIQUE	Status
Explanation:	Code shown on vehicles	Combination for uniqueness check	In use/Blocked/revoked
Erklring:	Code an den Fahrzeugen	Kombination fr Kontrolle der Einmaligkeit	Verwendet/blockiert/Storniert

VKM	UNIQUE	Keeper Name/Halter Name/	Country	Status	www.
ARAIL	ARAIL	Aarsleff Rail A/S	DK	in use	aarsleff.com
AT	AT	Arriva Tog A/S	DK	in use	arrivatog.dk
CFLCD	CFLCD	CFL Cargo Danmark ApS	DK	in use	dansk-jernbane.dk
CONTC	CONTC	Contec Rail ApS	DK	in use	contec.dk
CRSA	CRSA	Contec Rail Safety ApS	DK	in use	
DAN	DAN	DSB aarhus Nrbane A/S	DK	in use	
DBCSC	DBCSC	DB Cargo Scandinavia	DK	in use	dbcargo.com/dk
DJM	DJM	Danmarks Jernbanemuseum	DK	in use	jernbanemuseet.dk
DSB	DSB	Danske Statsbaner	DK	in use	dsb.dk
DSBS	DSBS	DSB S-tog a/s	DK	in use	s-tog.dk
ENT	ENT	Banedanmark	DK	in use	bane.dk
LB	LB	Lokalbanen A/S	DK	in use	lokalbanen.dk
LJ	LJ	Lollandsbanen	DK	in use	lollandsbanen.dk
MALUS	MALUS	Malus Aps	DK	in use	malus.dk
METRO	METRO	Metro Service A/S	DK	in use	metroservice.dk
Mjba	MJBA	Midtjyske jernbaner A/S	DK	in use	
MjbaD	MJBAD	Midtjyske Jernbaner Drift A/S	DK	in use	
NJJ	NJJ	Nordjyske Jernbaner	DK	in use	njba.dk
RAVN	RAVN	RAVN Bane ApS	DK	in use	ravn-bane.dk
RCDK	RCDK	Railcare Danmark A/S	DK	in use	railcare.se
RDK	RDK	Railion Denmark	DK	Revoked	railion.dk
RSC	RSC	DB Schenker Rail Scandinavia A/S	DK	Revoked	railion.dk
RSEJ	RSEJ	Railservice	DK	in use	railservice.dk
RTOG	RTOG	Regionstog A/S	DK	in use	regionstog.dk
SBF	SBF	A/S Storeblt	DK	in use	storebaelt.dk
SJVT	SJVT	Sydjyllands Veterantog	DK	in use	sjvt.dk
STEAM	STEAM	Rent a Lok Aps	DK	in use	rentalok.dk
VLB	VLB	Vestsjllands Lokalbaner A/S	DK	in use	ohj.dk, vlb.dk
VSVT	VSVT	Vestjllands Veterantog	DK	in use	vsvt.dk
VTV	VTV	Veterantog Vest	DK	in use	veterantog-vest.dk

Kilde: https://www.era.europa.eu/registers/vkm_en

List of VKMs, Related documents: pdf

Gldende bestemmelser **SR** **ORS** **ORF** **TK** **LA** <https://www.bane.dk/da/Jernbanevirksomhed>

Togekspeditionssteder

Togekspeditionssted	Fllesbetegnelse for stationer og holdsteder.
Station	Togekspeditionssted med hovedsignaler og centralsikring. En station kan deltage i den sikkerhedsmssige afvikling af toggangen som togflgestation, eller den kan vre lukket eller ubetjent.
Fri bane	Den del af banestrkningen, der ligger uden for stationsgrnsen.
Holdsted	Fllesbetegnelse for et togekspeditionssted – sidespor eller trinbret – p den fri bane. Deltager ikke i den sikkerhedsmssige afvikling af toggangen. Et trinbret kan ligge helt eller delvist p en station.

Kilde: Sikkerhedsreglement, Afsnit 10, Definitioner

Stationsgrnsen og rangergrnsen

Grnsen mellem den fri bane og en station benvnes stationsgrnsen. Den er kendetegnet ved det I- eller VI-signal, der dkker stationen. Mrke "Rangergrnsen" mrke 17.10. Rangertrk i gennemgende spor p stationer og hovedspor p den fri bane skal standse senest foran mrket, medmindre der er givet tilladelse til at passere mrket.

Kilde: Sikkerhedsreglement § 2, stk. 1.3 & § 17, stk. 10

Stednavneforkortelser i Jylland

Hhs Hirtshals **Sgb** Skagen
Hj Hjørring **Fh** Frederikshavn
Lih Lindholm **Fhh** Frederikshavn Havn
Abl Aalborg Lufthavn **Ab** Aalborg **Abø** Aalborg Øst
Ti Thisted **Ør** Løgstør
Thb Thyborøn Havn **Gy** Glyngøre **As** Aars
Røn Rønland **Aat** Aalestrup **Hb** Hobro **Mrg** Mariager
Lmv Lemvig **Sk** Skive **Fp** Fårup **Rd** Randers
Str Struer **Vg** Viborg **Lg** Langå **Al** Allingaebro
Vem Vemb **Ho** Holstebro **Kp** Karup **Lb** Laurbjerg **Rå** Ryomgård **Gr** Grenaa
Rj Ringkøbing **Hr** Herning **Sl** Silkeborg **År** Ar Rbg. **Ar** Aarhus H
Dæ Videbæk **Fu** Funder **Sd** Skanderborg **Odd** Odder
Sj Skjern **Bb** Brande **Hs** Horsens
Nbl Nr. Nebel **Gi** Grindsted **Vj** Vejle **Bk** Børkop **Fra** Fredericia Ranger-
Ox **Va** Varde **Fa** Fredericia banegård
Oks- **TI** Taulov **Gfa** Fredericia
bøl- **Es** Esbjerg **Bm** Bramming **Lk** Lunderskov **Kd** Kolding Godsstation
Rb Ribe **Oj** Vojens **Had** Haderslev Vest **Sno** Snoghøj
Æk Skærbæk
Bw Bredebro **Rq** Rødekro **Åa** Aabenraa
Tdr Tønder **Te** Tinglev **Sdb** Sønderborg
Tdgr Landegr. **Pa** Padborg
Anb Niebüll **Fw** Flensburg Weiche **Fib** Flensburg

Stednavneforkortelser omkring Struer

Bn Bedsted Thy **Ny** Nykøbing Mors
Ur Hurup Thy **Gy** Glyngøre
Thb **Yd** Ydby
 Thyborøn Havn **Ln** Lyngs
Røn Rønland **Hw** Hvidbjerg
Hbø Harboør **Ul** Uglev
No Oddesund Nord **Sk** Skive **Hø**
Lmv Lemvig **Um** Humlum **Røb** Rønbjerg Højslev
Bnt **Str** **Han** **Vp** Vinderup **Sm**
 Bonnet Struer Handbjerg Stoholm
Bmk **Hm** Hjerm **Sp** Sparkær
 Bækmarksbro **Ra** Ravnstrup
Vem **Bu** Bur **Ho** Holstebro **Vg** Viborg
 Vemb **Ts** Tvis
Uf Ulfborg **Uu** Avlum **Kp**
Tm Tim **ld** Vildbjerg Karup
He Hee **lb** Skibbild
Rj Ringkøbing **Dæ** **Gp** Gødstrup **Hr** Herning
Lm Lem Videbæk **Stu** Studsgård **Hrm**
Sj **Bs** **Td** **Kæ** Kibæk Herning
 Skjern Borris Troldhede Messecenter

Stednavneforkortelser på Fyn

Sb Strib
Md Middelfart
Od Odense
Tp Tommerup **Ng** Nyborg
Ac Assens **Ngf**
Re Ringe Nyborg
Krs Korinth Færgen
Få Faaborg **Svg** Svendborg

En udførlig liste over stednavneforkortelser findes på **Banesiden** under <http://www.john-nissen.dk/banesiden/Forkortelser/fork.php>

Stednavneforkortelser på Sjælland, Lolland-Falster

Tvl Tisvildeleje **Gll** Gilleleje **Helsingborg**
Hun Hundested **Kgg** Kagerup **Hg** Helsingør **Hbg**
Nks Nykøbing S **Frv** Frederiksværk **Hi** Hillerød
Fs Frederikssund **Fm** Farum
Kb Kalundborg **Hk** Holbæk **Nær** Nærum
Gv Gørlev **Tø** Tølløse **Ro** Roskilde **Kh** København H
Øn Høng **Rg** Ringsted **Kj** Køge **Kjn** Køge Nord
Kø Korsør **Sg** Slagelse **Hrl** Hårlev
Da Dalmose **Rdg** Rødvig
Ss Skælskør **Næ** Næstved **Fxl** Fakse Lp.
Vo Vordingborg
Nsk Nakskov **Mrb** Maribo **Nf** Nykøbing F
Rf Rødby Færge **Ge** Gedser
Pu Puttgarden **Wü** Warnemünde

Stednavneforkortelser omkring København

HI Hellerup
Sam Svanemøllen
Hgl Helgoland
Kk Østerport
Kn Nørreport
Kh København H
Ro Roskilde **Trk** Trekroner **Hh** Hedehusene **Htå** Høje Taastrup **Gl** Glostrup **Hif** Hvidovre **Fjern** Fjern **Val** Valby **Blv** Belvedere
Gb København G
Ig Vigerslev **Klv** Kalvebod
Kbh. Lufthavn **Cph** Kastrup klagøringscenter **Kac**

Stednavneforkortelser omkring Næstved

Tø Tølløse **Ro** Roskilde
Hv Hvalsø **Lj** Lejre **Gt** Gadstrup
Vy Viby Sj **Hd** Havdrup
Bo Borup **Lw** Lille Skensved
Ky Kværkeby **Ølb** Ølby **Kjn**
Rg Ringsted **Kj** Køge **Køge Nord**
Mbæ Møllebækken **Hf** Herfølge
Gz Glumsø **Th** Tureby
Ris Rislev **Hs** Haslev
OI Holme-Olstrup
Næn Næstved Nord
Næ Næstved
Myg Myrup Grusgrav
Lu Lundby
Vo Vordingborg
Mn Masnedø
Oh Orehoved
Nv Nørre Alslev
Ek Eskilstrup
Nf Nykøbing F